TECHE UDINE

MANOSCRITTI

FONDO PRINCIPALE

Manoscritto n. **P_MSS_2536_069**

Nel Fondo Principale sono confluiti la maggior parte dei lasciti manoscritti pervenuti alla Biblioteca Civica «Vincenzo Joppi» nel corso del tempo: si tratta perciò di un fondo composito nel quale è possibile trovare manoscritti di argomento liturgico, scientifico, giuridico, botanico e altro.

Collocazione:

Biblioteca Civica "Vincenzo Joppi", Udine
https://www.techeudine.it/fondo-principale
https://www.sbhu.it/

Milano 3. 1. 60

Mamma mia — Non puoi credere
quanta consolazione mi abbia fatto
la grossissima tua dell'altro giorno —
E credimi che mi questa consolazione
non l'ritrovo per nulla l'annunzio dei
Babbi natalizi. Se stavamo bene
nulla nulla a te, ben fatto male a
me; ma che non è per mancanza
assoluta di denaro che mi andavano
qualche volta alla fortuna; ma bensì
per paura di spendere troppo e per
che mi persuado di stare entro certi
limiti. Ora questa condizione non
mutano per qualche migliaio di più
che abbia in tasca. Tuttavia te ne
ringrazio tanto e non per mia con
vinzione mi pur abbidire a te e più
esperti gratificandomi la tua
buona volta al governo di più che
per te soddisfazione, dell'uno, o che

il freddo sia scemato e che non
vi sia assolutamente io, lo soffro un po'
meno — Ho baciato la tua lunga
lettera con riconoscenza, ti Dico con
sincerità però che la sua stessa lunghezza
mi ha messo in cuore un sentimento
come di rincrescimento e di rimorso.
Oddio bia, mi si fingono le ore
noiose che Dovrò passare costì, mentre
non intendo a bene o male vivere —!
La lima ci l'ho un po' cercata ma
— non mi Difendo Decisamente bene
Quel incominciare a divertirsi fre-
neticamente; io al solito mi
terrò molto all'ombra. Corrono
voci di un ritardo imposto alla con-
vocazione dei Collegi Elettorali; ma
saranno storie. Mia ragione che
certa forza va rotolando al fondo i
ci per un almeno non cooperare

costantemente a portarla ai galla — N.a
Torino di Torre ebbe buone notizie
quanto alla salute — Quanto al resto
Dio me ne voglia perdonare se che
Dio se torna il Signor Alessandro
bisogna andar cauti. Buttazzoni re=
Dice di colà mi scrive che Ales=
sandro abbia domandato di fare con=
gedo — Senza farne motto a lei ?
e prima ancora di aver avuto sul=
l'argomento ! Non vorrei crederlo,
tantopiù che pel Natale vidi il
secondo dei Mori ultimo della stessa
Accademia il quale non mi diede
nulla di ciò. Prima di scri=
vergliene come le dissi la prudenza,
e gliene scrissi anche io di cui
che le notizie mi venivano da
Mantova — Il Papa non mi
aveva scritto nulla quanto alla

fede di nascita del Conte Fran-
cesco Colloredo per un non po-
teva aver comparimento. Tanto
meglio che abbia fatto lui. Dalla
Berna saprete. Ah birichino!
e lo Zio Giuseppe? e Zadra?
Il augurio mi crede — Di Gabi-
nia tutti i suoi saluti; così
Cologna. Beffa, mio compagno
della mezzanotte — Ho comunicato
a Lamparo per Lampugnani; ai
giorni arriverà il mandato a Ri-
dizzone dei libri — Almanacchi mi
verranno d'altra banda forse
non tralascio. Tanti tanti saluti
al Sig. Cesare — Sono ora Colla
Fronkotta, non è arrivata molta
Gente — Dicendo di augurio, e di
bacio per altra occasione mi rac-
co di Cuore Sempre

ms 2536/69

Milano 3. 1. 60
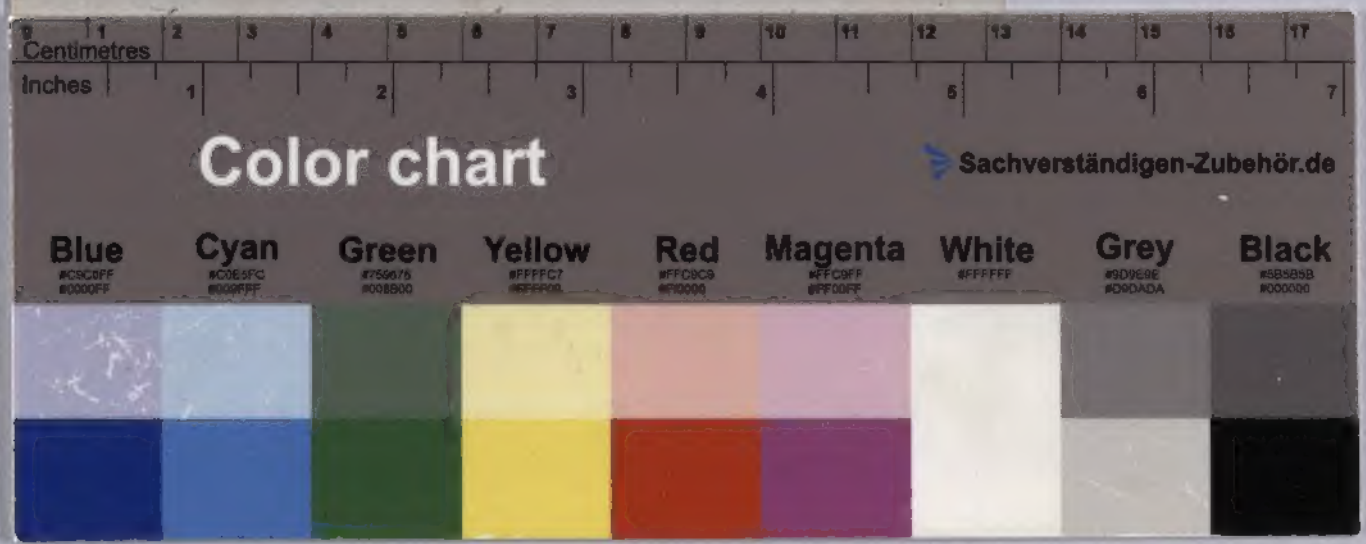
Mamma mia — Non puoi credere
quanta consolazione mi abbia fatto
la grossissima tua dell'altro jeri —
E credimi che in questa consolazione
c'entrava per molto l'annunzio Dei
Tuoi marenghi. Ti stavano bene
nulla nulla a te, hai fatto male a rimandarli
a me; sai che non è per mancanza
assoluta Di Denaro che mi trovano
qualche volta alle strettoie; ritengo
per pauca Di spendere troppo e poi
che mi profitto Di stare entro certi
limiti. Con questa condizione non